

PŮDORYS KROVU

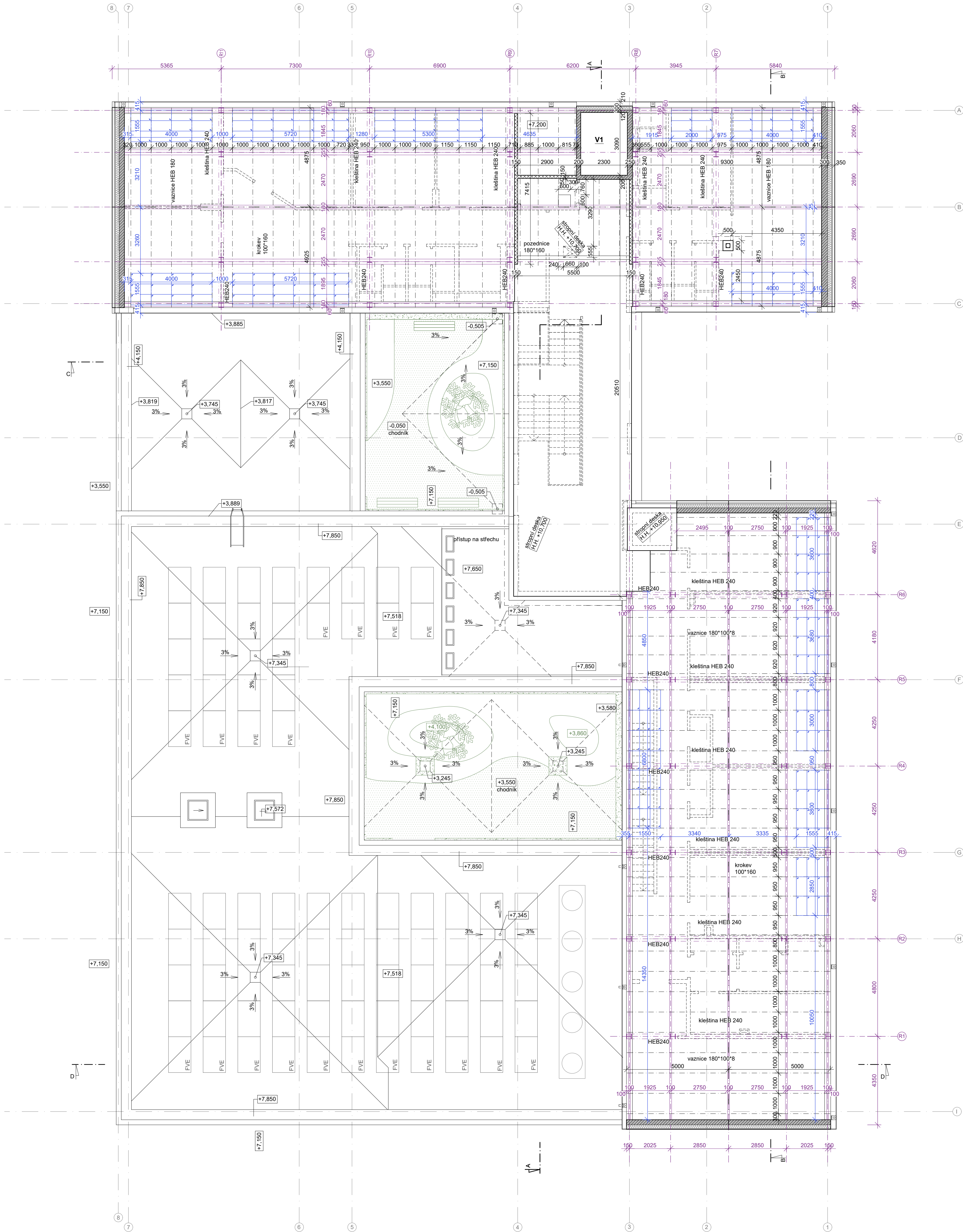

Souřadnicový systém : JTSK  
Výškový systém : Bpv  
±0,000 = 289,800 m n.m.

OBJEDNATEL :

KRÁLOVÉHRADECKÝ KRAJ  
PIVOVARSKÉ NÁMĚSTÍ 1245,  
500 03 HRADEC KRÁLOVÉ



VEDOUcí PROJEKTANT ING. ONDŘEJ FABIAN  
HLAVNí ARCHITEKT ING. ARCH. VACLAV ČERMÁK  
ZODPOVĚDNÝ PROJEKTANT ING. ONDŘEJ FABIAN  
VYPRACOVAL ING. ARCH. PAVLA OLŠÁKOVÁ  
KRAJ : KRÁLOVÉHRADECKÝ STAV. ÚŘAD : JIČÍN

**KANIA**  
KANIA, a.s. Společnost 509, 702 00 Ostrava - Přívoz  
tel.: 596 243 487  
e-mail: info@kania-ostava.cz

NÁZEV AKCE :  
**OBlastní NEMOCNICE JiČín  
PAVILON PSYCHIATRIE**

NÁZEV OBJEKTU : SO01 ČÁST : D.1.1 - ARCHITEKTONICKO-STAVEBNÍ ŘEŠENÍ

NÁZEV PŘÍLOHY : PŮDORYS KROVU

STUPĚN : DUR/DSP  
DATUM : 02/2024  
FORMÁT/POČET STR. : A4/12  
MĚŘITKO : 1:100  
ARCHIVNÍ ČÍSLO :  
Č. ZAK. : 23026 ČÍSLO :  
SOUBOR : DWG SOUPRAVY  
Č. PŘÍLOHY :  
23026-DSP-D.1.1-SO 01-08